

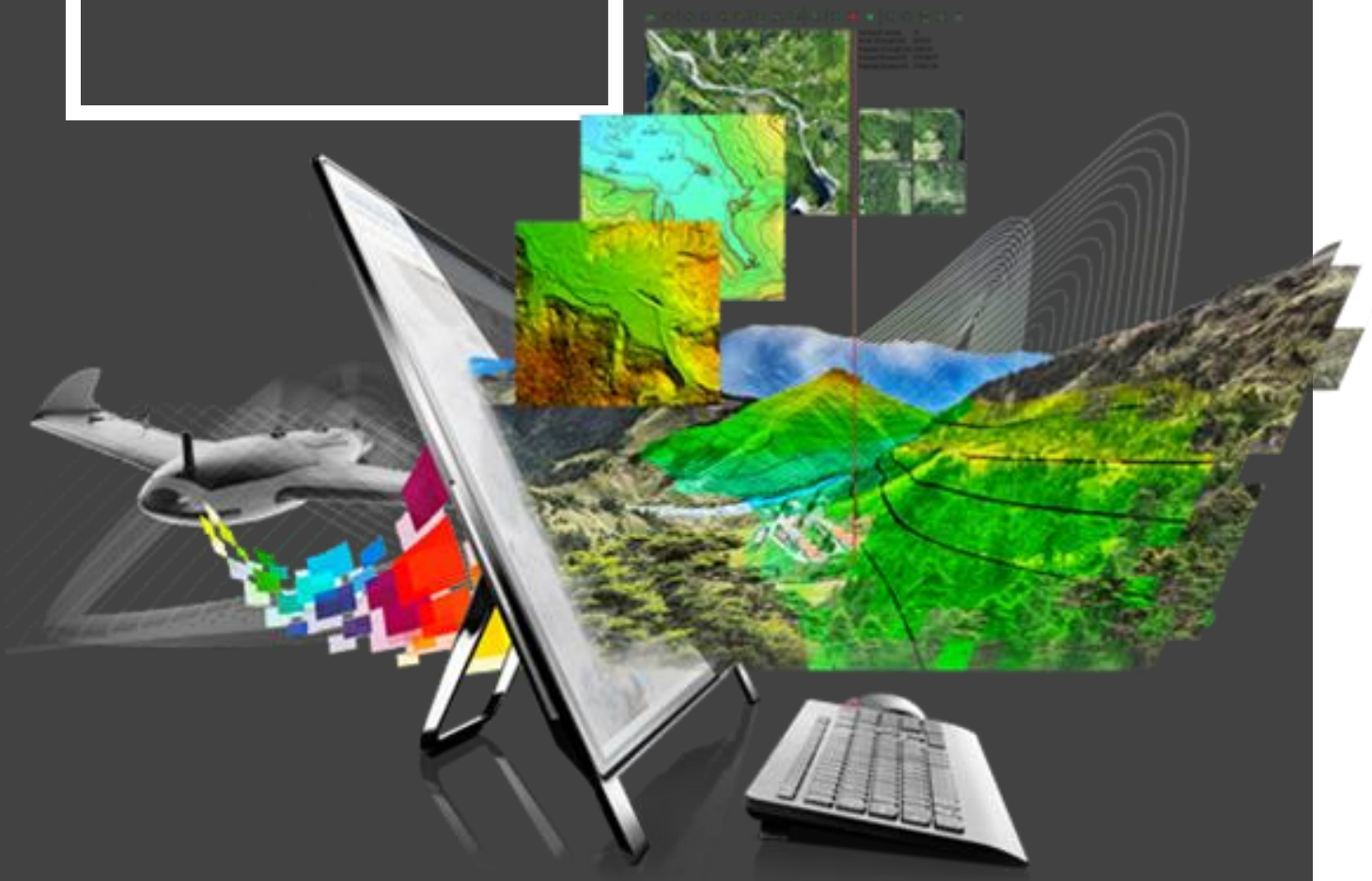

Somos una empresa mexicana adherente al Pacto Global de la Organización de las Naciones Unidas (ONU). Especialistas en gestión de riesgos, sostenibilidad y Agenda 2030.

EJES RECTORES

- Innovación Tecnológica
- Entendimiento de la Dinámica gubernamental



VISIÓN

Creamos disrupción en materiales sostenibles mediante patentes y formulaciones, así como, metodologías para el desarrollo de infraestructura y vivienda con visión 2050.

Generamos desarrollo técnico-científico de análisis territorial y gestión de riesgos

CERTIFICACIONES PROPIAS.

Somos una marca registrada®

Contamos con la Certificación – **RENIECYT**-(Registro Nacional de Instituciones y Empresas Científicas y Tecnológicas) que nos otorga el **CONACYT**.

Hemos realizado mas de 10 registros ante **INDAUTOR** de metodologías propias.



SERVICIOS



INGENIERÍA Y RIESGOS

- Atlas de Riesgos Naturales y Antropogénicos
- Estudios Específicos de Riesgo y vulnerabilidad
- Reporte Puntual de Riesgos
- Análisis Geoespacial
- Capacitación especializada en Materia de Riesgos y Sistemas de Información Geográfica
- Asesorías técnicas



PROGRAMA DE GESTION DE RIESGOS PARA EL DESARROLLO SOSTENIBLE GRD, AGENDA 2030

- Alineamos a los gobiernos locales a la Agenda 2030.
- Fortalecemos las capacidades y habilidades de funcionarios públicos
- Elaboramos indicadores locales para dar cumplimiento y seguimiento de los objetivos 11 y 17 de la agenda 2030.
- Desarrollamos y vinculamos políticas publicas con base a los indicadores locales
- Difundimos en foros nacionales e internacionales.





MEDIO AMBIENTE

- Ordenamientos Territoriales y Ecológicos (Estatales-Municipales).
- Manifestaciones de Impacto Ambiental (Regional-Particular).
- Análisis de Riesgo por Arbolado Urbano.



GESTIÓN DE RIESGOS Y PROTECCIÓN CIVIL

- Programas Internos de Protección Civil (PIPC).
- Programas Especiales de Protección Civil.
- Análisis de Riesgo Interno y Externo.
- Certificación **“SAFE PLACE”**. Otorgamos este distintivo a inmuebles seguros en 6 elementos de seguridad estructural y laboral.
- Análisis de Seguridad e Higiene Laboral.
- Buenas Prácticas Laborales.



RESPONSABILIDAD SOCIAL

- Rally de Riesgos.
- Eco-Rally.
- Dinámicas lúdicas e interactivas enfocadas a crear conciencia en protección civil en los niños.



NUESTROS CLIENTES

Listado de nuestros clientes por delegación o municipio, año de ejecución y tipo de proyecto.



AÑO DE EJECUCIÓN
2013

TIPO DE PROYECTO
Atlas de riesgos naturales
y antropogénicos.



AÑO DE EJECUCIÓN
2013

TIPO DE PROYECTO
Atlas de riesgos naturales y
antropogénicos.
Curso de capacitación en materia de
protección civil.



AÑO DE EJECUCIÓN
2014

TIPO DE PROYECTO
Atlas de riesgos naturales y
antropogénicos.



AÑO DE EJECUCIÓN
2014

TIPO DE PROYECTO
Atlas de riesgos naturales y
antropogénicos.



AÑO DE EJECUCIÓN
2014

TIPO DE PROYECTO
Atlas de riesgos naturales y
antropogénicos.
Curso de capacitación en materia de
protección civil.

NUESTROS CLIENTES

Listado de nuestros clientes por delegación o municipio, año de ejecución y tipo de proyecto.



AÑO DE EJECUCIÓN
2014

TIPO DE PROYECTO

Atlas de riesgos antropogénicos.

Programa municipal de modernización
catastral.



AÑO DE EJECUCIÓN
2014

TIPO DE PROYECTO

Atlas de riesgos naturales y
antropogénicos.



AÑO DE EJECUCIÓN
2014

TIPO DE PROYECTO

Proyecto específico de riesgo por
inestabilidad de laderas.

Proyecto específico de riesgo por
inundación.



AÑO DE EJECUCIÓN
2015

TIPO DE PROYECTO

Atlas de riesgos naturales.



AÑO DE EJECUCIÓN
2015

TIPO DE PROYECTO

Programa municipal de ordenamiento
territorial.

NUESTROS CLIENTES

Listado de nuestros clientes por delegación o municipio, año de ejecución y tipo de proyecto.



AÑO DE EJECUCIÓN
2015

TIPO DE PROYECTO

Programa municipal de ordenamiento territorial.



AÑO DE EJECUCIÓN
2015

TIPO DE PROYECTO

Ordenamiento territorial.



AÑO DE EJECUCIÓN
2016

TIPO DE PROYECTO

Programa interno de protección civil (PIPC) del edificio insurgentes.



AÑO DE EJECUCIÓN
2016

TIPO DE PROYECTO

Curso de capacitación en sistemas de información geográfica

Jornadas de rally de riesgos.



AÑO DE EJECUCIÓN
2016

TIPO DE PROYECTO

Atlas de peligros y /o riesgos.

NUESTROS CLIENTES

Listado de nuestros clientes por delegación o municipio, año de ejecución y tipo de proyecto.



DELEGACIÓN
IZTACALCO



AÑO DE EJECUCIÓN
2016

TIPO DE PROYECTO
Atlas de peligros y /o riesgos.



AÑO DE EJECUCIÓN
2016

TIPO DE PROYECTO
Programa de gestión de riesgos y
ordenamiento territorial.



AÑO DE EJECUCIÓN
2017

TIPO DE PROYECTO
Manifestación de impacto ambiental,
modalidad particular. Proyecto: "construcción
de dos psv's ubicados en el cruce de eje central
(lázaro cárdenas) con av. Montevideo.



AÑO DE EJECUCIÓN
2017

TIPO DE PROYECTO
Manifestación de impacto ambiental,
modalidad regional. Proyecto: Marinas interior
y exterior del desarrollo turístico-residencial
Marinazul Golf & Resort, Municipio de
Ensenada, Edo. De Baja California, (México).



AÑO DE EJECUCIÓN
2017

TIPO DE PROYECTO
Manifestación de Impacto Ambiental,
modalidad regional para la construcción y
operación del proyecto de las Marinas interior
y exterior del desarrollo turístico-residencial
Marinazul Golf & Resort, Municipio de
Ensenada.

NUESTROS CLIENTES

Listado de nuestros clientes por delegación o municipio, año de ejecución y tipo de proyecto.



AÑO DE EJECUCIÓN
2017

TIPO DE PROYECTO

Estudios complementarios de la segunda etapa para el socavón san juan.



AÑO DE EJECUCIÓN
2018
TIPO DE PROYECTO

Plan integral de manejo de laderas y conservación de suelos del jardín escultórico Edward James, las Pozas Xilitla, San Luis Potosí.



2019-2020

Desarrollo de GRD en Municipios en Mexico.



2019-2020

Estudios de vulnerabilidad derivado de viviendas colapsadas por sismo en zona de lomas, Alcaldía Cuajimalpa, Ciudad de Mexico.



SOSTENIBILIDAD



Los recubrimientos fotocatalíticos Biopaint, utilizan las propiedades de la fotocatálisis que hacen un recubrimiento que crea espacios sanos libres de virus y bacterias, así como, contribuye al cuidado del planeta ya que al contacto con la luz solar o artificial MEJORA LA CALIDAD DEL AIRE!!
Desarrollada en México por inventores mexicanos





Morteros Concem®

Mortero de formulación propia, ultra ligero con o sin elementos fotocatalíticos, para ser aplicados en construcción residencial, interés social y rural.

Características que brinda en las superficies que se coloca:

- Elementos termicos
- Acústicos
- Impermeables
- Incombustible
- Fotocatalíticos
- Contribución al medio ambiente en baja de emisiones de carbono.

Concreto permeable

Realizamos la colocación de concreto 100% permeable, patente mexicana®, mediante un modelo constructivo de captación de agua pluvial canalizada a pozos de absorción para la alimentación de mantos acuíferos.

Certificaciones

Desarrollamos asesoría, capacitación y gestión en materia de alineación a la agenda 2030, Nueva agenda urbana ONU Hábitat y contamos con convenios para el desarrollo de certificaciones que brindan valor al desarrollo de obra e infraestructura pública y privada.





CONVENIOS Y ALIANZAS



CONVENIOS:

- Universidad Autónoma de Mexico UNAM.
- Universidad Simón Bolívar.
- Centro Nacional de Prevención de Desastres CENAPRED.

ALIANZAS:

- Somos Adherentes al PACTO GLOBAL ONU.
- Socios cooperadores del Instituto Panamericano de Geografía e Historia IPGH-OEA
- Formamos parte de la International Society of Land.





EDITH B. CONTLA SANDOVAL
SOCIO DIRECTOR

contla_ed@hotmail.com
Cel. 55 4940 5067

